terreinprofiel **UU'** 1/100

terreinprofiel **VV'** 1/100

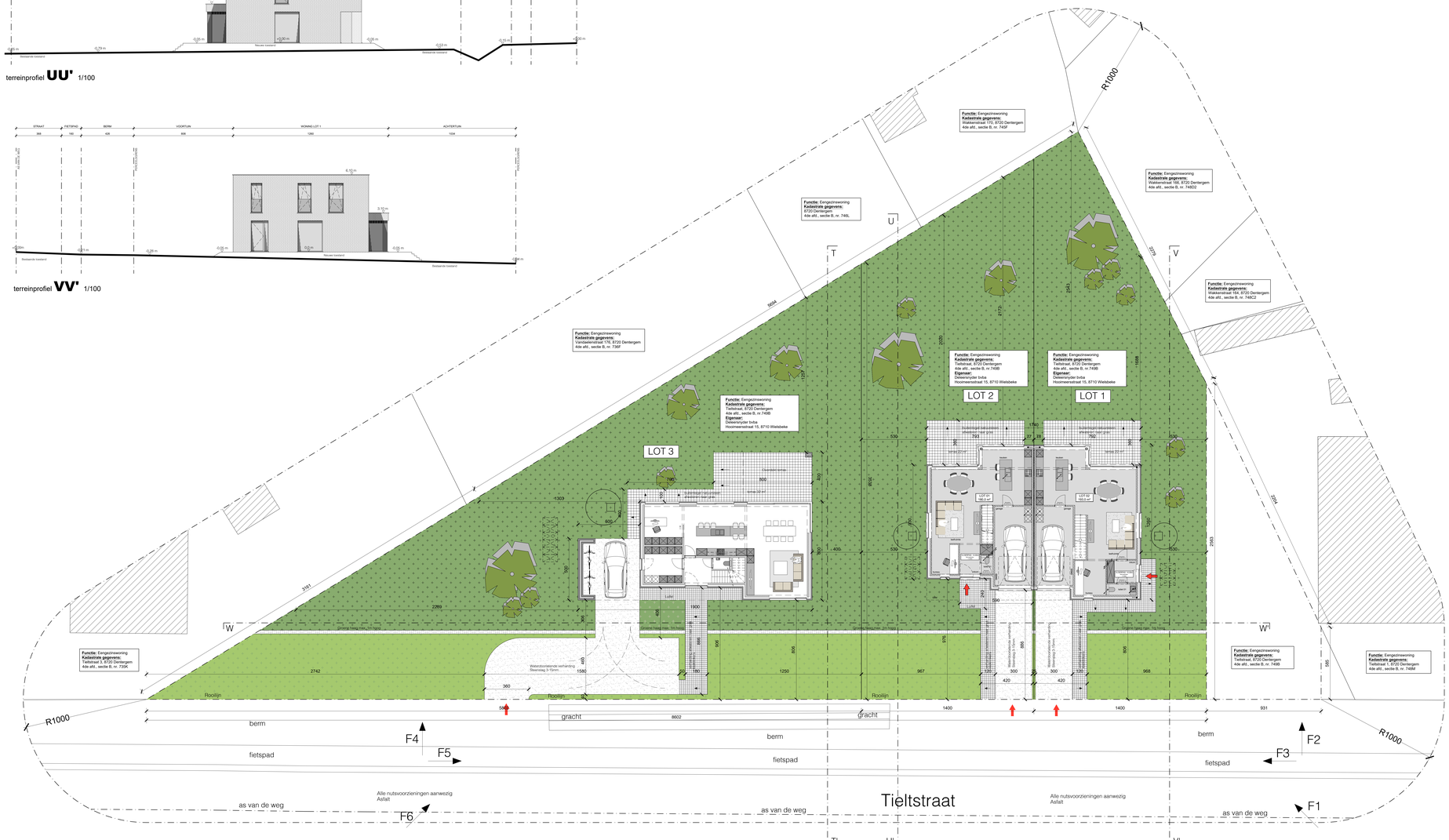

Legende:

- stalen profielen
- beton (vloeren, balken, kolommen)
- uitvullingslagen
- cellenbeton
- betonsteen
- isolatie
- vol metalewerk (parametalen)
- hol metalewerk (vrieldouw)
- bestaande constructie
- kalkzandsteen
- gipsblokken
- hulshoutafdrekker (hhw)
- regenwaterafvoer (rwa)
- feuatlen (f)
- rookdetector

opmerkingen:

- alle stabiliteitsberekeningen worden uitgevoerd door een erkend ingenieur stabiliteit;
- alle afmetingen worden ter plaatse gecontroleerd door de uitvoerende aannemer;
- bouwen volgens EPB 2018
- de plannen dienen uitgevoerd te worden conform de brandnormering KB 7 juli 1994, gecoordineerde versie 7 december 2016;
- rookmelder:
  - materiaal conform Belgische norm 7NBN EN 14604' dat reageert op de rookontwikkeling bij brand door het produceren van een schelp geluidssignaal, en dat niet van het net serache type is;
- rioolaansluiting plans is een indicatief schema, inklering dient opgezocht te worden door de aannemer/installateur;
- alles wordt aangesloten op de bestaande riolering;
- bij afvraatwerken dient de stabiliteit van het gebouw constant te worden gewaarborgd door aannemer ruwbouwwerken;

wielfaertarchitecten // 18.182

// VERBOUWEN EN UITBREIDEN VAN EEN EENGEZINSWONING

Bouwheer: Deleersnyder BVBA
Hoolmeerstraat 15
8710 Wielsbeke

29/01/2020

Bouwplaats: Tieltstraat
8720 Dentergem
4de Afdeling, Sectie B, nrs.749B

Contactpersoon: Jens Roggie, Jochen Van Schelstraete

// BOUWAANVRAAG

Plan: NIEUWE TOESTAND:

Inplantingsplan nieuw
Terreinprofiel UU'
Terreinprofiel VV'

IN, AR 1:50
SCHAAL 1:100
1:1,5M

Materialen:

1. Gevelmetselwerk, licht grijs
2. Houten latwerk, heldere beglazing
3. Aluminium ramen, zwart geslakt met heldere beglazing
4. Aluminium dakrand, zwart geslakt
5. Blauwe hardsteen dorpel
6. Aluminium dorpel, zwart geslakt

// WIJZIGINGEN

nr.	omschrijving	datum

WIELFAERT ARCHITECTEN BVBA – Nokerseweg 8 - B- 8790 Waregem - Tel: 056 60 38 86 - Fax 056 60 38 86 - BTW 0524.734.368
www.wielfaertarchitecten.be - info@wielfaertarchitecten.be