

plan **FUNDERING** 1/50

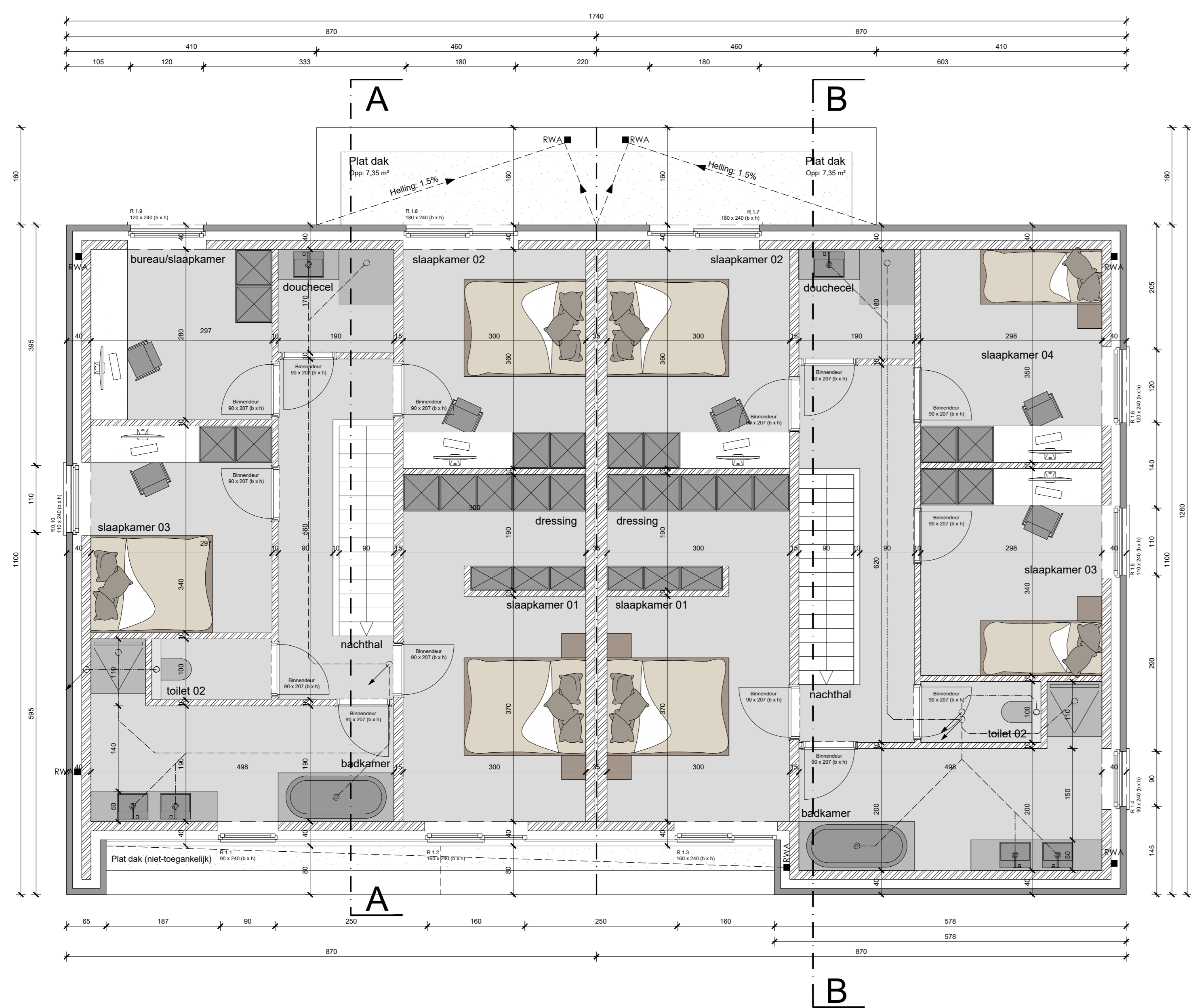

plan **VERDIEPING** 1/50

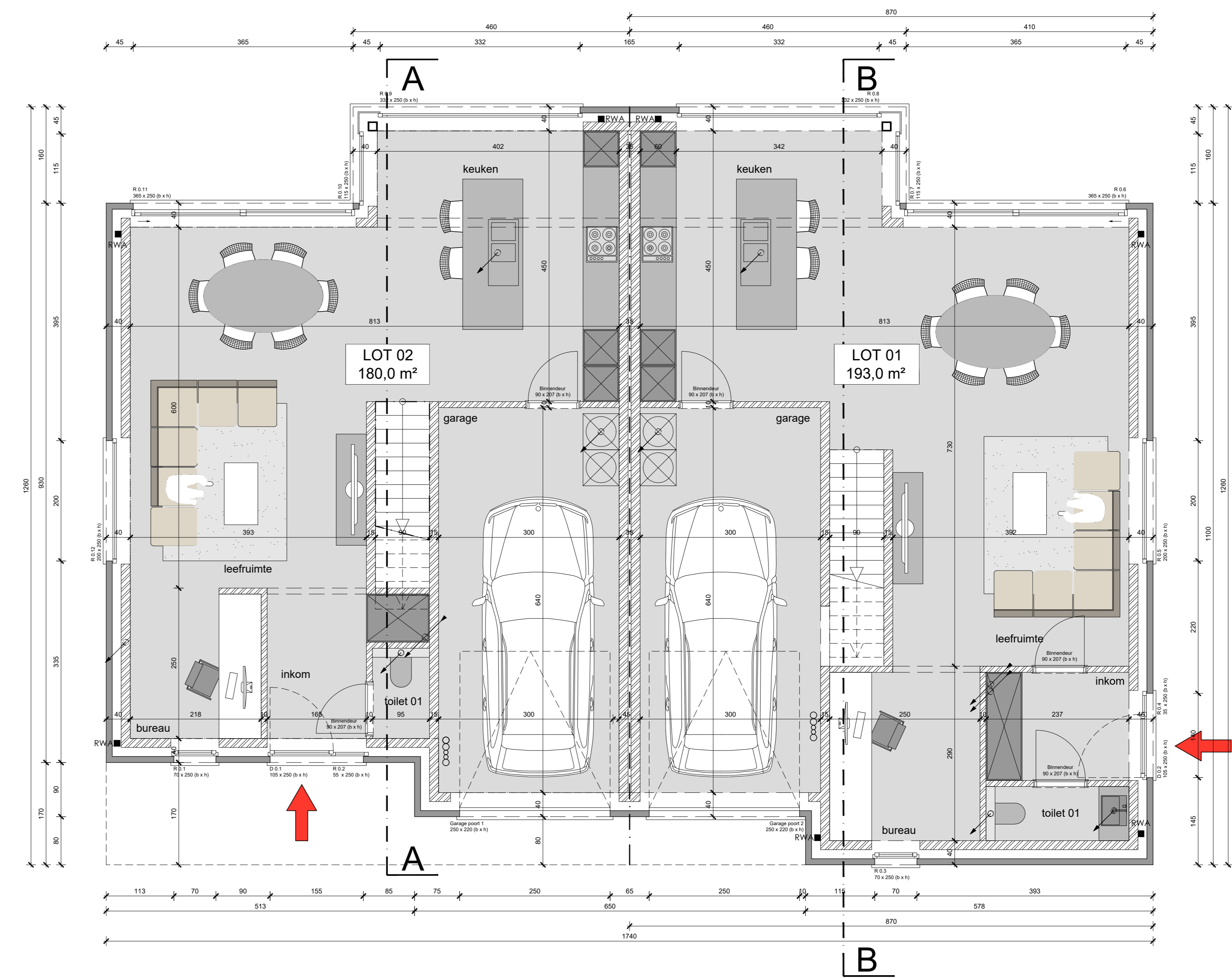

plan **GELIJKVLOERS** 1/50

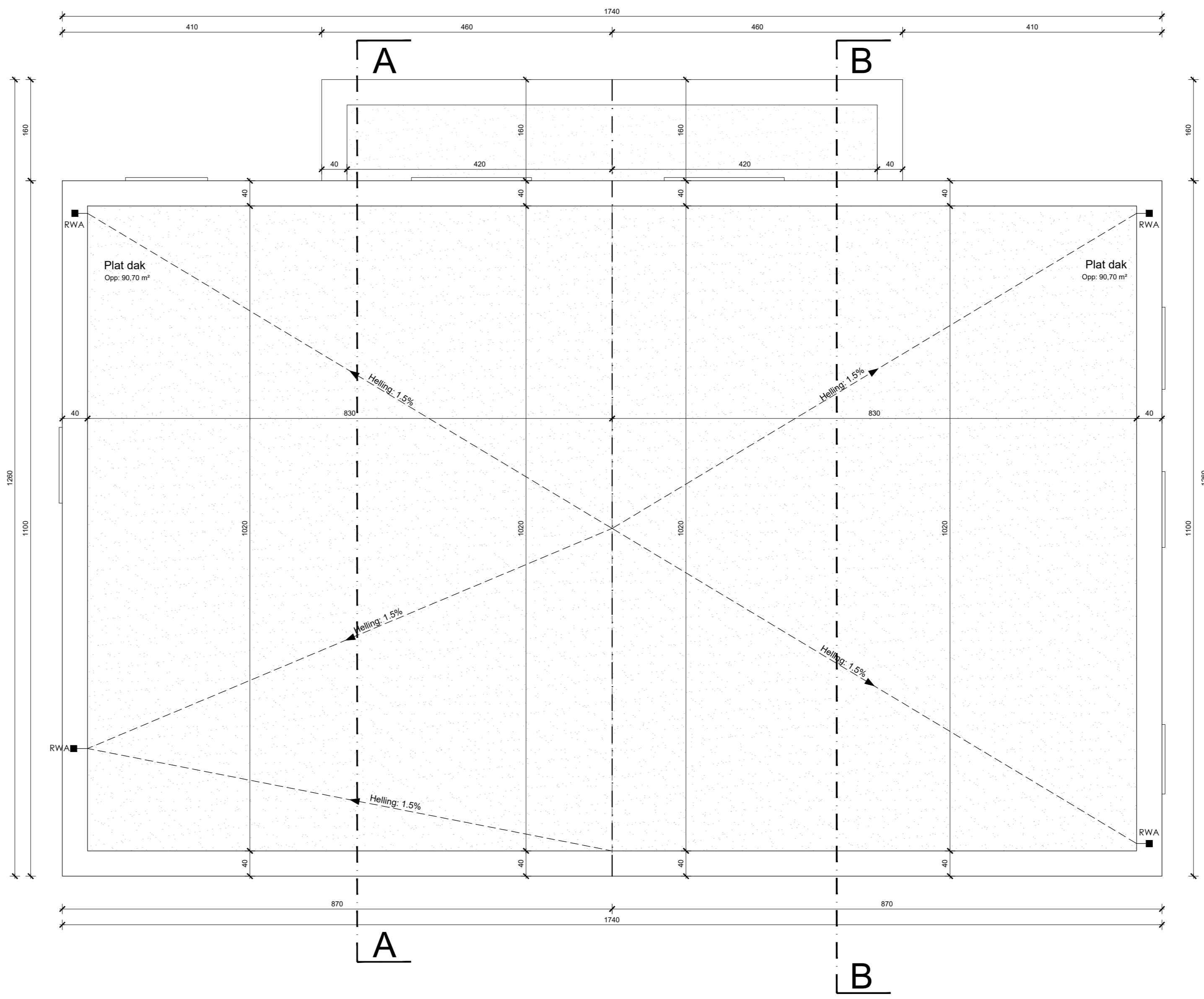

plan **DAK** 1/50

- Legende:**
- stalen profielen
 - beton (vloeren, bakken, kolommen)
 - uithanglagen
 - oefbeton
 - betonsteen
 - isolatie
 - vol metselwerk (parameersteen)
 - hol metselwerk (driebouw)
 - bestaande constructie
 - kalkzandbeton
 - gipsblokken
 - hushoudafvalwater (hwa)
 - regenwaterafvoer (rwa)
 - locatie (l)
 - rookafsluiter
- opmerkingen:**
- alle stabiliteitsberekeningen worden uitgevoerd door een erkend ingenieur staalbouw.
 - alle afmetingen worden ter plaatse gecontroleerd door de uitvoerende aannemer.
 - bouwen volgens EPB 2018
 - de plannen dienen uitgevoerd te worden conform de brandnormering KB 7 juli 1994, geëvalueerde versie 7 december 2018;
 - rookmelders
 - apparaat conform Belgische norm NBN EN 14801 dat reageert op de rookontwikkeling bij brand door het produceren van een scherp geluidssignaal, en dat niet van het keramische type is;
 - riolering op plan is slechts schematisch, riolering dient opgezocht te worden door aannemer raabouwwerken.
 - alle wordt aangegeven op de bestaande vloering.
 - bij afmetingen dient de stabiliteit van het gebouw constant te worden gewaarborgd door aannemer raabouwwerken.

wielfaertarchitecten // 18.174

BOUWEN VAN EEN KOPPELWONING

Bouwheer: Dhr. Gino Deleersnyder 'Deleersnyder Bvba'
 Waregemstraat 27
 9870 Zulte

Bouwplaats: Staatsbos
 8720 Dentergem
 Site Afbg. Sectie A. 1403/20042

Contactpersoon: Olivier Parégn
 José Luis H. Savioe Rodriguez

BOUWANNVAIRING

Plan: **NEUWE TOESTAND:**
 Plan fundering
 Plan gelijkvloers
 Plan verdieping
 Dakplan

Materiaal: 1. gevelsteen, grijs
 2. aluminium dakrandprofiel, zwart
 3. aluminium buitenrechtshoek met heldere beglazing, zwart
 4. glasen balustrade
 5. dorpels, blauwe hardsteen
 6. aluminium schrijnwerk, zwart

WUZINGEN

nr.	omschrijving	datum

WELFAERT ARCHITECTEN BVBA - Nieuweweg 9, B-8750 Waregem - Tel: 056 80 30 86 - Fax: 056 80 30 86 - BTW 024.734.966
 www.wielfaertarchitecten.be - info@wielfaertarchitecten.be