

plan **VERDIEPING** 1/50

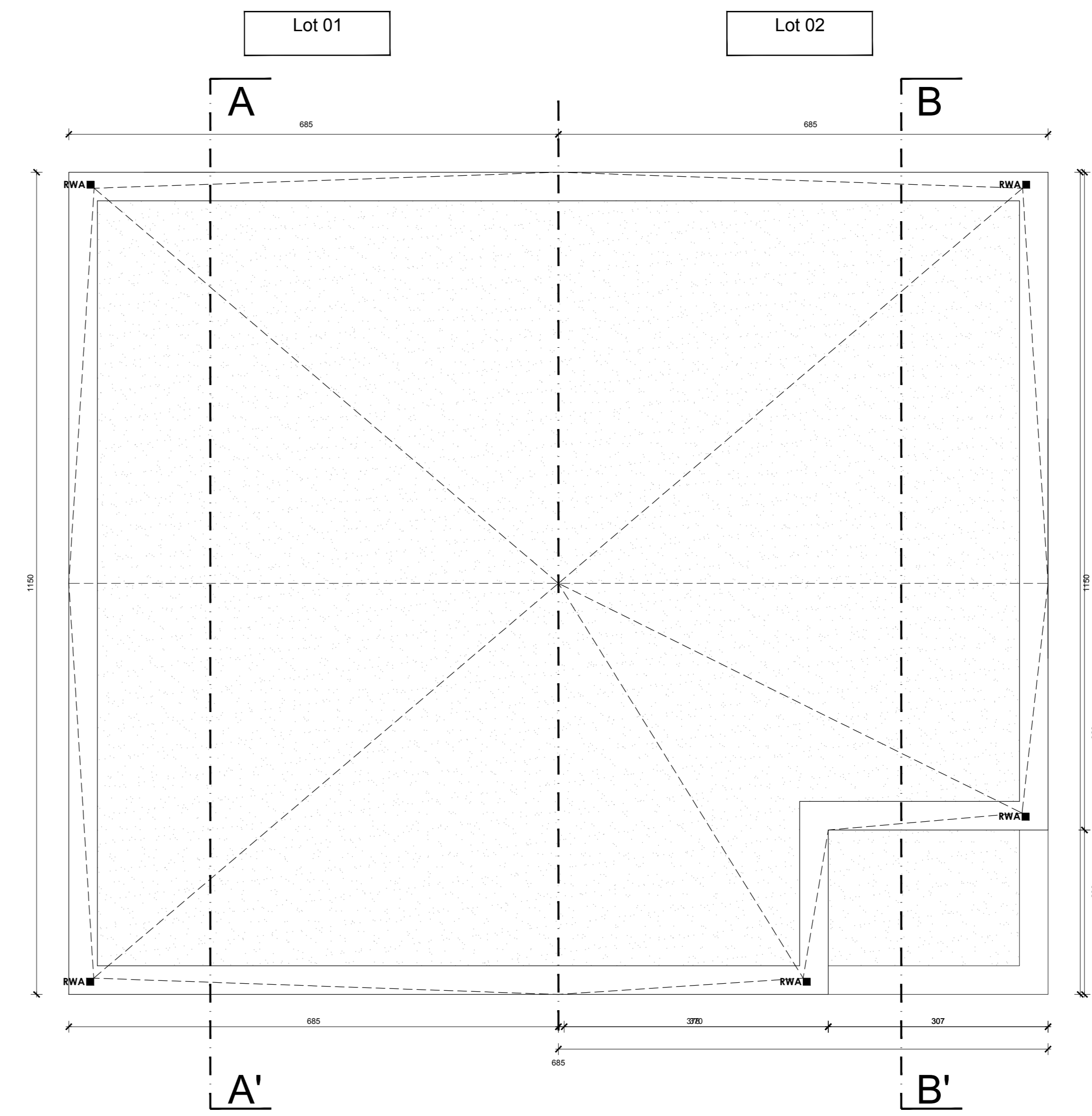

plan **DAK** 1/50

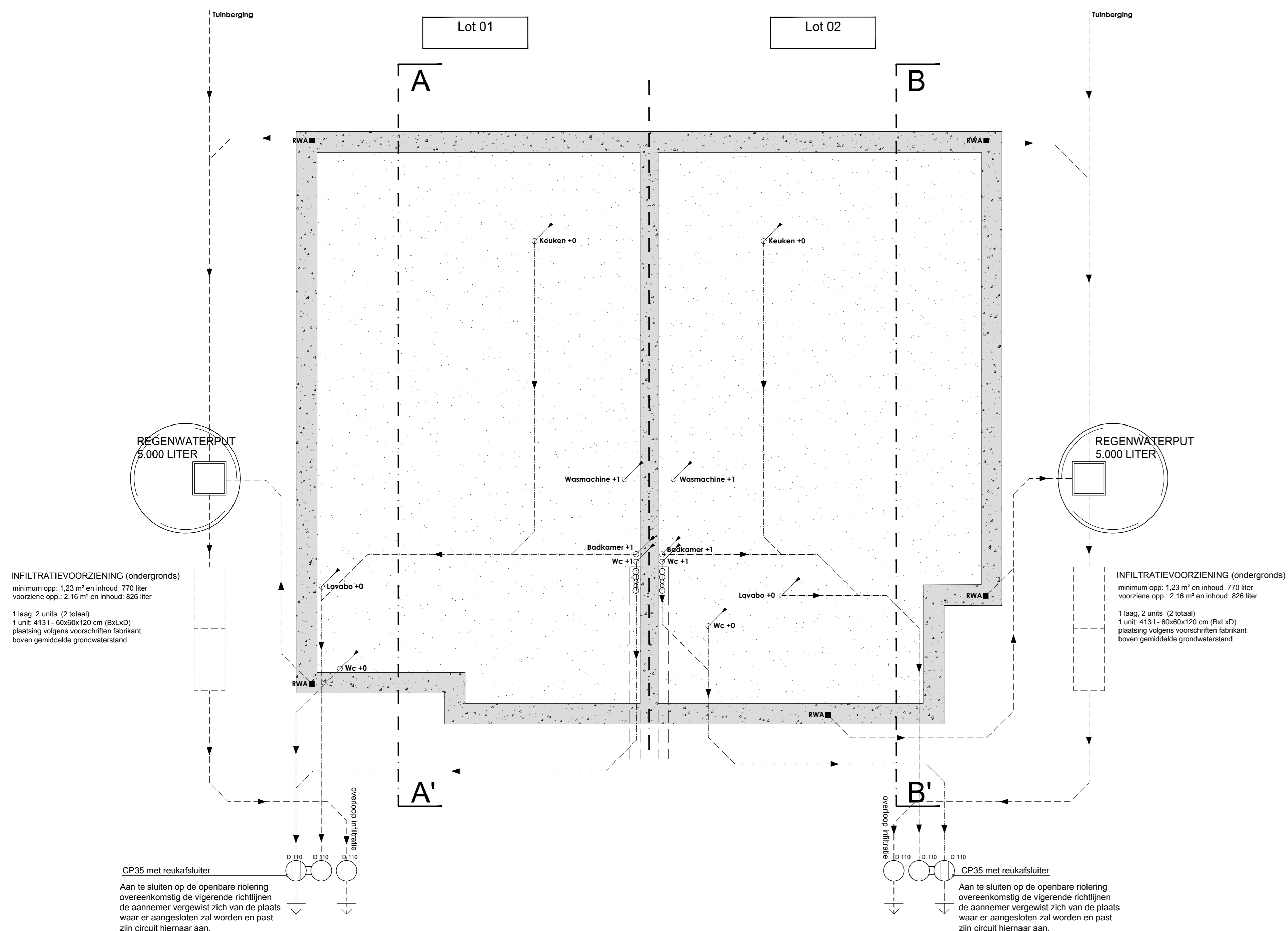

plan **FUNDERING & RIOLERING** 1/50

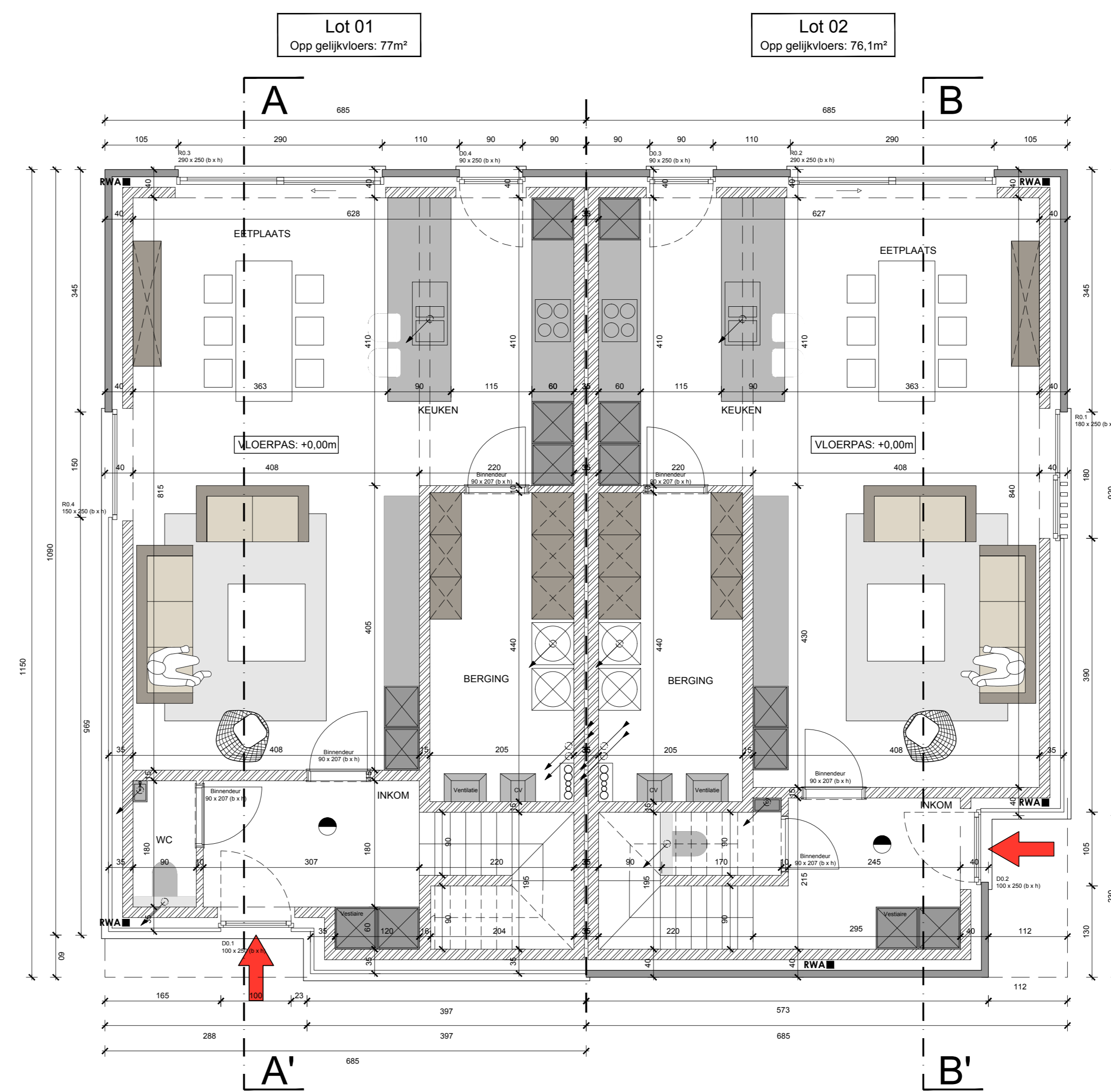

plan **GELIJKVLOERS** 1/50

- Legende:**
- stalen profielen
  - beton (vloeren, balken, kolommen)
  - uithuilinglagen
  - oeffbeton
  - betawaas
  - isolatie
  - vol metselwerk (paranetssteen)
  - hol metselwerk (ambouw)
  - bevoelde onereerde kalkzandsteen
  - gipsblokken
  - huishoudafvalwater (hfw)
  - regenwaterafvoer (rwa)
  - locaties (l)
  - rookdetector
- opmerkingen:**
- alle stabiliteitsberekeningen worden uitgevoerd door een erkend ingenieur staalbet.
  - alle afmetingen worden ter plaatse gecontroleerd door de uitvoerende aannemers.
  - bouwen volgens EPB 2018
  - de plannen dienen uitgevoerd te worden conform de brandnormering K03 7 juli 1994, geactualiseerde versie 1 december 2016.
  - rookmelders
  - op maat conform Belgische norm NBN EN 14504 dat refereert op de rookontwikkeling bij brand door het produceren van een scherp geleidingsstraal, en dat niet van het contact type is.
  - roeping op plan is slechts schematisch, roeping dient opgevoerd te worden door aannemer raubouwwerken.
  - alle wordt aangegeven op de bestaande roeping.
  - bij afbraakwerken dient de stabiliteit van het gebouw constant te worden gecontroleerd door aannemer raubouwwerken.

welvaartarchitecten // 18.223

// BOUWEN VAN EEN KOPPELWONING MET GARAGES

Bouwoor: Delsersnyder bvba  
 Waregemstraat 27  
 9870 Zulte

Bouwplaats: Olsvenestraat 159  
 9870 Zulte  
 30e Afdeling, Sectie 003, 1000V

Contactpersoon: Maxim Rotsaert

// BOUWANVRAAG

Plan: NIEUWE TOESTAND WONINGEN  
 plannen

- Materialen:**
1. gevelsteen wit - grijs gemaarceerd
  2. aluminium dakrandprofiel, zwart
  3. aluminium buitenschrijnwerk met heldere beglazing, zwart
  4. dorpels, blauwe hardsteen
  5. aluminium buitenschrijnwerk, zwart
  6. zichtbeton
  7. gevelwening hout

// WUZIGINGEN

nr.	omschrijving	datum
A	Samenvoegen tot overzichtsplannen	30/03/2020